

Hyresregler Kävlinge kulturscen

*I och med genomförd bokning och kvittering av nycklar förbinder du dig att följa dessa hyresregler.
Sista sidan med underskrift lämnas hos Kontakt Kävlinge.*

Säkerhet i lokalen

Hyresgäst/ansvarig ledare ska närvara under hela aktiviteten och ansvarar för att obehöriga inte vistas i lokalen. Ytterdörren får ALDRIG lämnas obebvakad och öppen, kommer obehöriga in och orsakar skadegörelse på skolan, blir ni som är hyresgäster ersättningskyldiga till de kostnader som detta medför. Kulturscenen och skolan ligger i en och samma larmzon!

Hyresgäst/ansvarig ledare ska lämna lokalen sist, släcka alla lampor och ansvara för att lokalen är tom och iordningsställd samt att ytterdörrar och fönster är låsta. Se till exempel till att teknikskåpet på scenen är låst om du har använt det. Du som hyresgäst är ansvarig för att vidarebefordra information om nödutgångar, hjärtstartare och brandsläckare till personer på plats. Börja alltid er tillställning med att informera alla om nödutgångarna. Samlingsplats vid larm är ute på skolgården, mot Korsbackakyrkan.

OBS! Det är strängt förbjudet att blockera nödutgångarna med möbler, rekvisita eller annat!

Ingång och nödutgångar (se bild längre ner)

Till kulturscenen finns två ingångar för publik, och båda fungerar även som nödutgångar. Ingången från skolgården är skyltad med "Kävlinge kulturscen" och då kommer man in i skolans foajé. Det finns även en ingång från andra sidan av huset. Dessutom finns en lastgång till scenen och backstage, på kortsidan mot Korsbacka idrottshall.

Hissen från foajén till publikplatserna inne på kulturscenen: Du måste vrida vredet av och på uppe i taket (balk) vid översta trappsteget, annars är hissen avstängd. Vänligen observera att hissen har en maxkapacitet på 250 kg. Överskrids detta går hissen sönder. Större rullstolar och permobiler är oftast tyngre än detta och kan därmed inte transporteras i hissen.

2 (7)

Besök och visning av lokalen

Alla besök till Kävlinge kulturscen ska förbokas innan! Det är inte möjligt för vaktmästaren på skolan att hjälpa er i samband med er bokade tid, eller andra dagar och tider, om ni inte kommit överens om det i förväg.

Möblering

Kulturscenen är normalt möblerad med maxantalet stolar (158 st) i biosittning i 8 rader. Det är inte tillåtet att ändra på möbleringen utan en överenskommelse i samband med bokningen, på grund av brandsäkerheten. Lokalen måste kunna utrymmas snabbt vid fara. Stolarna måste vara kopplade med varandra.

Ändringar i möbleringen i lokalen görs av hyresgästen själv. För detta bokas "ställtid" utan lokalhyra. Flyttning av stolar ska ske var för sig, **man får inte putta på stolsraderna när stolarna är ihopkopplade för då går kopplingsfunktionen sönder**. Det är förbestämt hur många stolar det ska finnas på varje rad och hur stort avståndet ska vara mellan raderna så att stolarna ryms inom det markerade området.

Rader med röda stolar: 20 stolar per rad

Rad med gråa stolar: 18 stolar per rad

Mitten på stolsraden är markerad på scenen. Första stolsraden ska vara 1,70 m från scenen. På båda sidorna ska vara en gång som även är en utrymningsväg, bredd 1,70 m. Kopplingsfunktionen ska INTE dras ut till sin fulla längd, annars blir raderna för breda och gångarna på sidorna för smala. Avstånd mellan stolsraderna ska vara lika stor som en stol.

Om stolar har gått sönder under er bokning, kommer ni att faktureras kostnaden för nya stolar. Om ni använder er av bord, se till att borden är säkrade med spännband innan ni flyttar på bordsvagnarna.

Nycklar och larm

Nycklar hämtas ut i Kontakt Kävlinge på kommunhuset på Östra stationstorget 1, vid Kävlinge station, under kontorstider. För öppettider se www.kavlinge.se Återlämning av nycklar ska ske så fort som möjligt efter uthyrningen.

Larmet på vardagarna

Larmet förprogrammeras utifrån er bokade tid. Mycket viktigt att ni avbokar er tid eller justerar tiderna om det blir ändringar!

Larmet på helgen

Larmet stänger ni själva av och på vid ankomst/avfärd. Använd dörren vid Huvudingången mot skolgården (se ritning längre ner).

I nyckelknippan finns det fem nycklar:

- E-nyckel (ett litet E i hörnan på en av de större nycklarna) = entrényckel dvs. ytterdörrar

3 (7)

- P-nyckel = innerdörrar dvs. möbelförråd och in till Kulturscenen
- Tre mindre nycklar, varav en går till hissen (från foajén till kulturscenen), en till teknikskåpet på scenen och en till brevlådan vid teknikskåpet där mikrofoner och myggor finns

Går larmet, stanna kvar och möt Securitas så att ni kan förklara vad som har hänt.

Eventuellt orsakande av larm bekostas av hyresgästen.

I huset finns endast ett utrymningslarm vilket innebär att man själv ska ringa 112 vid behov.

Bokning

Kulturscenen bokas via Kontakt Kävlinge. Bokningsförfrågan görs via e-tjänst på hemsidan www.kavlinge.se under Självservice och e-tjänster:

<https://e-tjanster.kavlinge.se/oversikt/overview/418>

Er bokning är genomförd när ni fått en bokningsbekräftelse via mejl.

Vill ni ändra er bokade tid, kontakta Kontakt Kävlinge under kontorstid genom kontakt@kavlinge.se senast ett par dagar innan er bokning.

Lokalen ska lämnas i samma skick som det var när ni kom. Har ni synpunkter på lokalens skick vid er ankomst, mejla synpunkterna till Kontakt Kävlinge snarast möjligt.

Ventilation

Bokar du kulturscenen på helgen, sätter ni själva igång ventilationen genom en knapp på väggen vid teknikskåpet på scenen, då är ventilationen igång i 14 timmar. På vardagarna är ventilationen på till kl. 22.00.

Förbud

Rökning och förtäring av alkoholhaltiga drycker är förbjudet på hela skolans område. Pälsdjur får inte vistas i lokalen. Nötter och mandlar är inte tillåtet alls på kulturscenen och skolan då det finns elever med allergi på skolan.

Det är förbjudet att använda rökmaskin på kulturscenen.

Felanmälan

Fel och brister i lokalen ska meddelas via e-post till heidi.viman@kavlinge.se snarast möjligt. Detta för att vi ska kunna åtgärda brister inför nästa bokning.

Parkering

Parkering på skolgården är förbjuden. Använd parkeringen mellan Korsbackaskolan och Storgatan.

Inlastning

På vardagar kl. 08.00-17.00 är det förbjudet med biltrafik på skolgården. All eventuellt in- och utlastning ska ske före eller efter dessa klockslag.'

4 (7)

Ljudteknik

Vill ni använda er av ljudteknik ska ni boka en visning av utrustningen på plats före er bokade tid via e-post till kultursamordnaren: heidi.viman@kavlinge.se

Om ni har använt något av utrustningen, se till att allting är släckt och stängt och återställt enligt ljudguiden.



För mer information om hur du använder dig av ljudtekniken i skåpet (bilden till vänster), se ljudguiden "Att sätta igång ljudsystemet".

Glöm inte att stänga av myggor/mikrofoner efter användning!

Hörselslinga

Det finns en hörselslinga i lokalen. Den fungerar bäst på sittplatserna längst ut på stolsraderna. Man kan koppla på sig på om man har ett T-läge (telespole) i sin hörapparat (inte sådan man har om halsen). Detta förutsatt att man använder det befintliga ljudsystemet i lokalen.



Till projektorn finns en sladd vid teknikskåpet. Bilden visar vilka övergångar till HDMI som finns, kontrollera om du behöver ta med något mer:

Styrning av mörkläggning, duk med mera, använd den vita panelen på bakre väggen på scenen. Välj laptop för att få ner duken och projektorn. För att komma åter till huvudmenyn, tryck Data.



Information om övrig teknik på plats

Har du önskemål att använda någon ytterligare scenteknik (om du till exempel har med dig egen utrustning som du vill koppla till befintligt system på plats), meddela det i samband med din bokning för att få mer information.

Kontaktperson på plats

Kontakta Korsbackahallens vaktmästare på 0709-73 92 85 om ni behöver hjälp på plats. Notera att de kan vara upptagna med andra arbetsuppgifter och väntetid kan förekomma.

Allmänna regler

Kävlinge kommun hyr ut lokaler under förutsättning att uthyrningen inte befaras leda till störning av ordning eller förekomst av olaglig verksamhet (till exempel hets mot folkgrupp, demonstration, fylleri) eller att inga felaktiga eller ofullständiga uppgifter lämnats av den som önskar hyra lokalen.

6 (7)

Karta över kulturscenen

Gatuadress: Sunnan väg 2, Kävlinge.

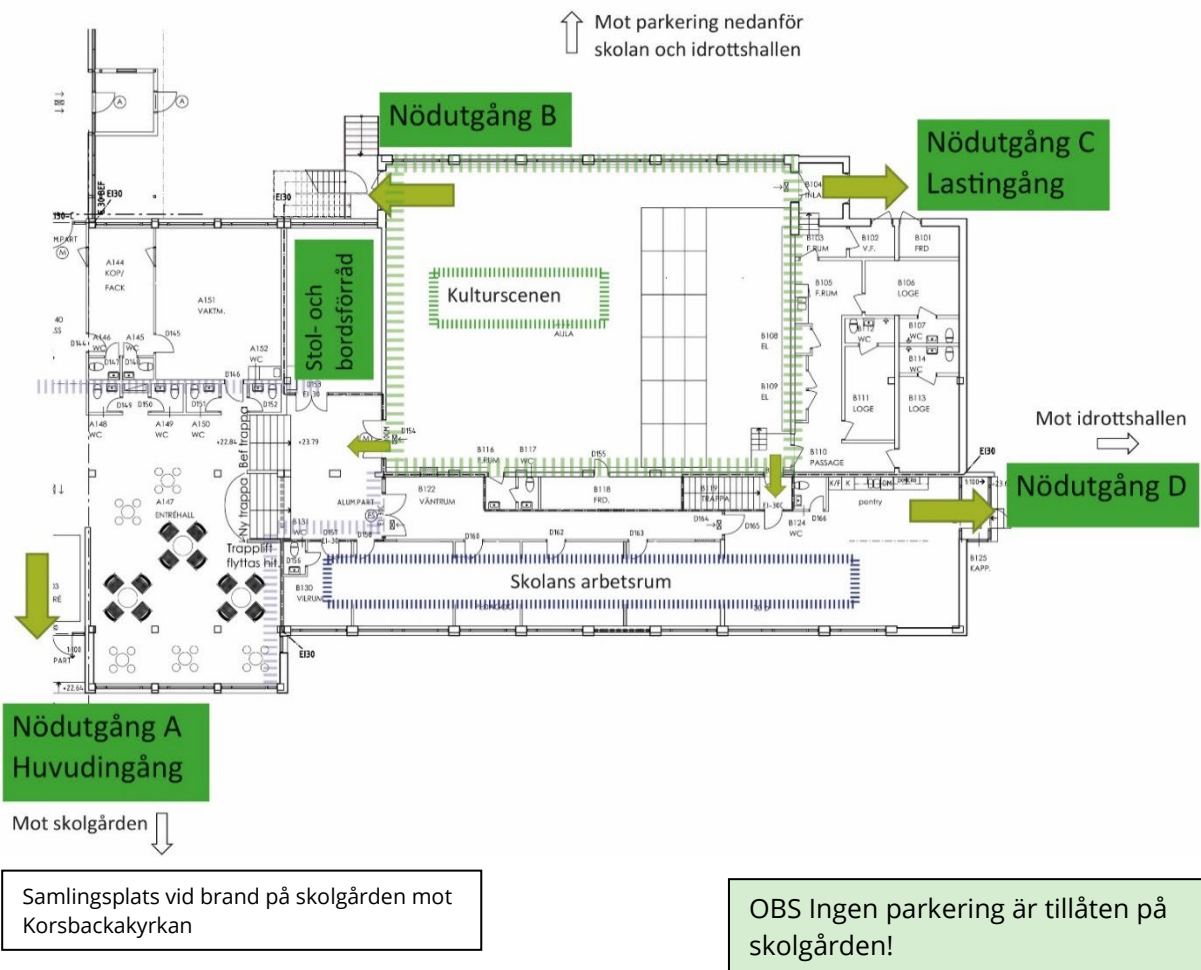

Vid brandlarm är samlingsplatsen på skolgården.

7 (7)

Denna sida lämnas hos Kontakt Kävlinge, de föregående sidorna lämnas till hyresgästen

Nyckel nr:

Datum och tid för bokningen:

Ändamål för bokningen:

Hyresgäst:

Namn, e-post och mobilnummer om ansvarig för bokningen på plats är någon annan än nedanstående som kvitterat ut nycklarna:

Hämtning av nycklar

Genom underskrift förbinder jag mig till att följa dessa regler gällande bokningen:

Datum och tid:

Namnunderskrift:

Namnförtydligande:

E-post:

Mobilnummer:

Återlämning av nycklar

1.Upplevde ni några problem med något när ni var på kulturscenen?

2.Är det något vi behöver veta om lokalen, som ni noterade?

Datum:

Kvittering Kontakt Kävlinge: